

**Banlicens**

Nummer	10		
Giltig från	2017-03-13	Giltig till	2020-03-13

**TÄVLINGSLEDARE SKA VID VARJE TÄVLING SE TILL ATT DENNA BANLICENS FÖLJS ENLIGT BESTÄMMELSERNA**

Ansvarig klubb	Järfälla MK	Banans namn	Järfällabanan
Adress	Väg 267 Rotebro	Postnummer	17676 Järfälla
Telefon	08-58357001	Kommun	Järfälla

Kontaktperson	Stig Ekström		
Adress	Box 171	Postnummer	17723 Järfälla
Telefon		Mobil	0705897566

**BANLICESEN ÄR ENDAST GILTIG TILLSAMMANS MED AV BANBESIKTARE UNDERTECKNAD BANRITNING**

**GILTIG: Endast för av Svenska Bilsportförbundet (SBF) sanktionerad verksamhet, i SBF ansluten klubbs regi.**

**Vid besiktning av banor uppträder FIA och dess organ för Sveriges del, Svenska Bilsportförbundets Kartingutskott i egenskap av rådgivare i säkerhetsfrågor och baserar sin bedömning på studier och försök, utförda över hela Europa. FIA och dess organ ikläder sig inget ansvar i händelse av att en olycka inträffar på en besiktigad bana, oavsett användning av deras rekommendationer och direktiv.**

**1. Sjukvård**

Närmaste lasarett	Karolinska Sjukhuset	Telefon	08-51770000
Körtid från banan till lasarett	15 min	Körtid från ambulansstation till banan	15 min
Finns "krishanteringsplan vid olycka" tillgänglig på banan	<input checked="" type="checkbox"/> Ja <input type="checkbox"/> Nej		

**2. Bana**

Skalenlig ritning på banan med detaljer bilagd	<input checked="" type="checkbox"/> Ja <input type="checkbox"/> Nej		
Nationell klass på banan	C1	Antal flaggposter	7
Banans längd	825	Banans bredd (min/max)	8/8
Typ av bana	Permanent	Typ av banbeläggning	Asfalt
Maskindepåplaster	150 st	Handikappanpassad	<input checked="" type="checkbox"/> Ja <input type="checkbox"/> Nej

Banlicens

Finns följande permanent och inomhus	<input checked="" type="checkbox"/> Domarrum <input type="checkbox"/> Pressrum <input checked="" type="checkbox"/> Sekretariat	<input checked="" type="checkbox"/> Besiktning <input checked="" type="checkbox"/> Restaurang <input checked="" type="checkbox"/> Speakertorn
Publikstaket är av typ	<input checked="" type="checkbox"/> Gunnebo	<input type="checkbox"/> Fårstängsel <input type="checkbox"/>
Åskådarplatser är bra avskärnade för att förhindra tillträde till banan	<input checked="" type="checkbox"/> Ja	<input type="checkbox"/> Nej
Miljöcertifiering	2015-04-27	

3. Antal startande

	Träning	Tävling
Max antal startande per träning	30	30
Max antal startande per kvalheat	30	30

Resultat

Godkänd  Godkänd med kommentarer  Godkänd med begränsning

1. Däckskjedjor återställs enligt banritning
2. Under Däckskjedjor ska det vara singel eller duk så gräs ej växer gäller samtliga.
3. Stenblock ska tas bort som ligger i avkörningszonen i första kurvan efter start.
4. Det ska fyllas i gropar vid bankant efter flaggpost 2,3 och 4
5. Publikstaket lagas vid flaggpost 7
6. Lösa gräsförstärkningar tas bort som ligger lösa vid post 3 och 7
7. Banmarkeringslinjer målas där det saknas samt ska koridorer målas där linjer försvunnit.

Samtliga anmärkningar ska vara åtgärdade senast 2017-04-30

Vid besiktning deltog följande person/er från ansvarig klubb:

**Arne Jensen och Mikael Koffman**

Banbesiktare	Roger Johansson	Telefon	070-6375453
Ort	Björklinge	Datum	2017-03-23



Underskrift banbesiktare



Björkliss 2022-03-23

*[Handwritten signature]*

Däckbelys  
Ska ligga här  
vid främre och bakre

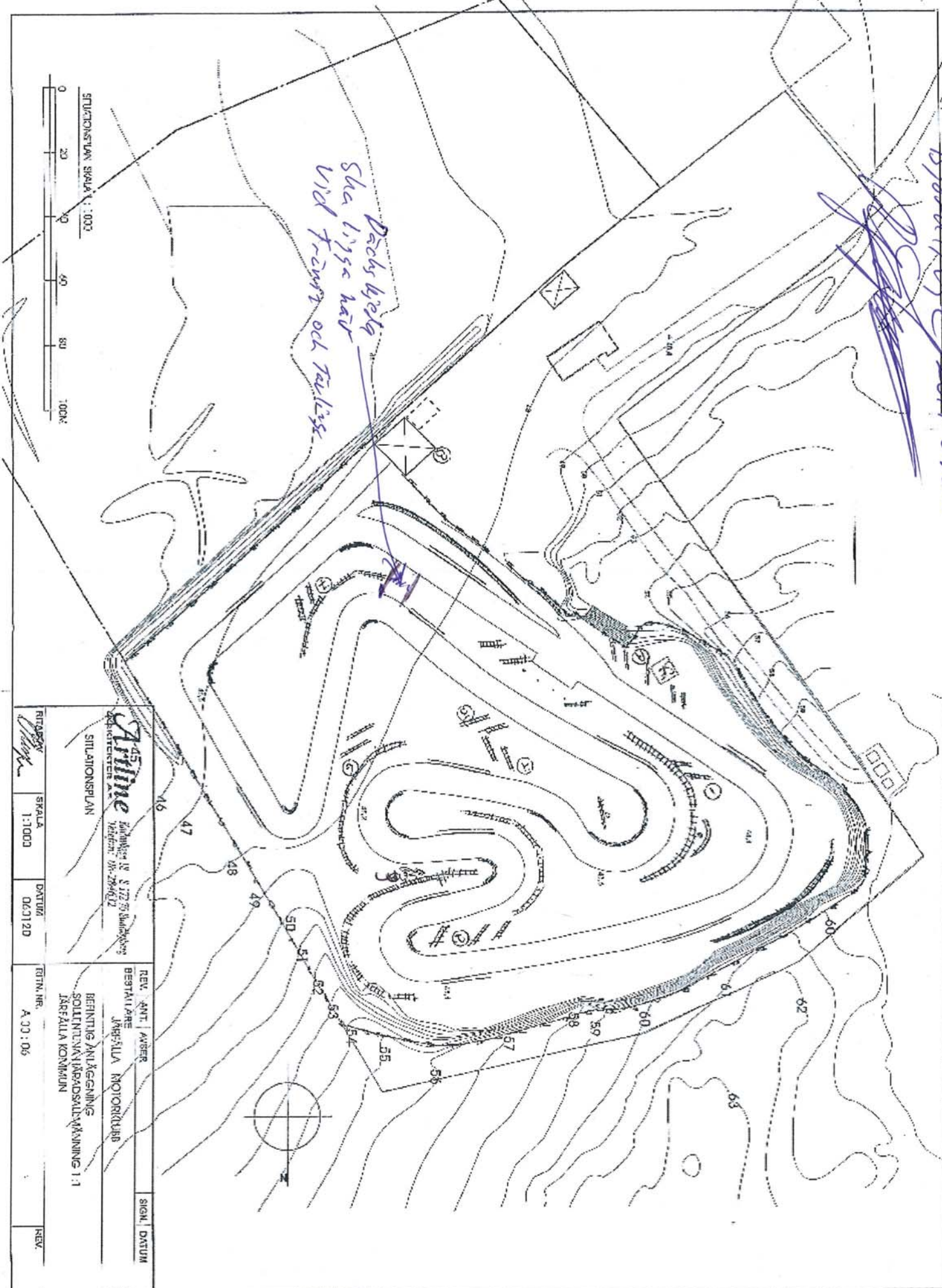

STYCKSTAVEN SKALA 1:1000



**Arline**  
 Kållingsvägen 18 S-172 59  
 Järfälla kommun 181 238902

BEFINTLIG ANLÄGGNING  
 SOLLJUS- OCH  
 JÄRFÄLLA KOMMUN

REV.	ANT.	ÄNDER	SIGN.	DATUM

BEFINTLIG ANLÄGGNING	SOLLJUS- OCH	JÄRFÄLLA KOMMUN

REVISOR	SKALA	DATUM	EDT.NR.	REV.
<i>[Signature]</i>	1:1000	06.01.20	A.00:06	



**SVEMO**

SVENSKA MOTORCYKEL OCH  
SNÖSKÖTFÖRBUNDET

# MILJÖINTYG

Miljöcertifiering utförd för

Järfälla MK

Certifikatet gäller följande;

**Klubb** X

**Klubb-Permanent Anläggning-Träningsområde** X

**Träningsområde Utanför Permanent Anläggning**

**Tävling På Tillfällig Anläggning**

Certifikatet gäller i tre (3) år för SBF ansluten klubb under förutsättning att kraven i SBF och SVEMO certifieringsbestämmelser följs och underhålls

Stockholms Bilsportförbund  
Förbund

2015-04-27

Certifieringsdatum

\_\_\_\_\_  
Distriktets ordförande

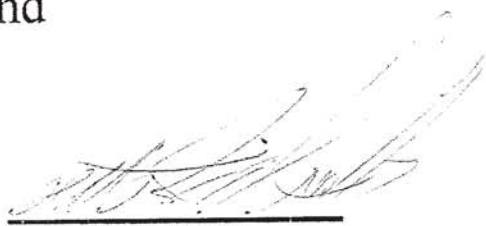
  
\_\_\_\_\_  
Distriktets miljørådgivare

HÅLL SVERIGE RENT